

Migration von Daten aus der seca Analytics 115 in die seca Analytics 125

Sie können Daten aus der Software seca analytics 115 in die Software seca analytics 125 importieren. Es werden ausschließlich Messdaten importiert, keine Auswertungen. Aus den importierten Messdaten werden in der Software seca analytics 125 mit aktuellen Formeln neue Auswertungen berechnet.

HINWEIS

- ▶ Als Quelle für den Datenimport wird eine Sicherungsdatei der seca Patientendatenbank der Software seca analytics 115 verwendet (Dateiformat .bak). Informationen zum Erstellen der Sicherungsdatei finden Sie im nächsten Abschnitt
- ▶ Für den Import können nur Sicherungsdateien verwendet werden, die mit der aktuellen Version der Software seca 115 erstellt wurden. Diese ist v1.4.1045.6800
- ▶ Der Datenimport ist nur möglich, wenn Ihre Konfiguration der seca analytics 125 nicht in ein Drittsystem integriert ist.

Folgende Daten werden importiert (je nach Umfang der Quelldaten sind auch weniger Dateninhalte möglich):

Datentyp	Dateninhalte
Patientendaten	<ul style="list-style-type: none"> • Patienten-ID (IDP) • Nachname • Vorname • Geburtsdatum • Geschlecht • Ethnie • E-Mail-Adresse
Messdaten	<ul style="list-style-type: none"> • Werte der Bioimpedanzmessung • Körpergröße • Gewicht • Taillenumfang • Zeitpunkt der Messung • Modellnummer des Gerätes, mit dem gemessen wurde

Erzeugen der Backup.-Datei in der seca analytics 115

Sie können die manuelle Sicherung der seca Patientendatenbank sowohl auf einem Server durchführen (empfohlen) als auch lokal auf einem Client-PC.

1. Klicken Sie im Menü Extras (Extras) unter Database (Datenbank) auf Backup (Sichern).

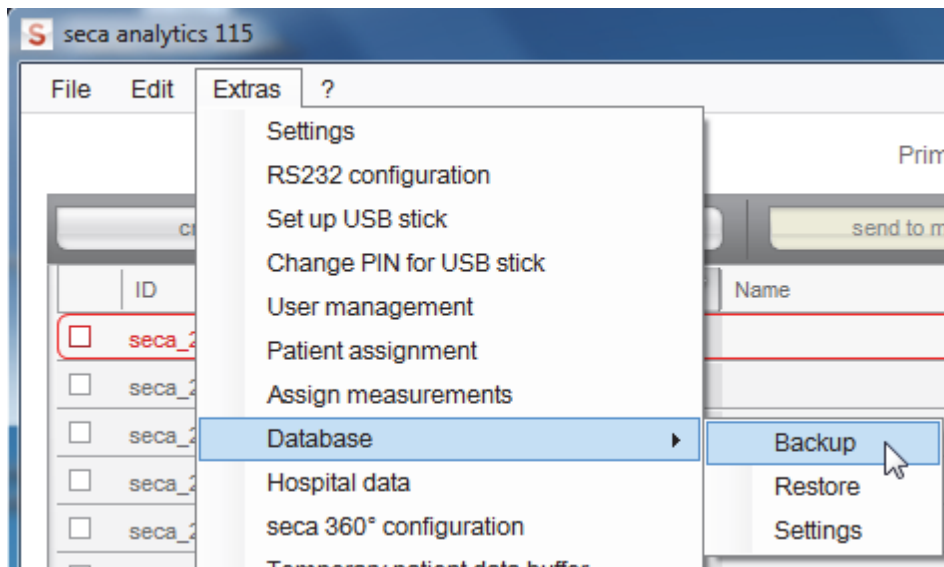

Der **Speichern** unter Dialog erscheint.

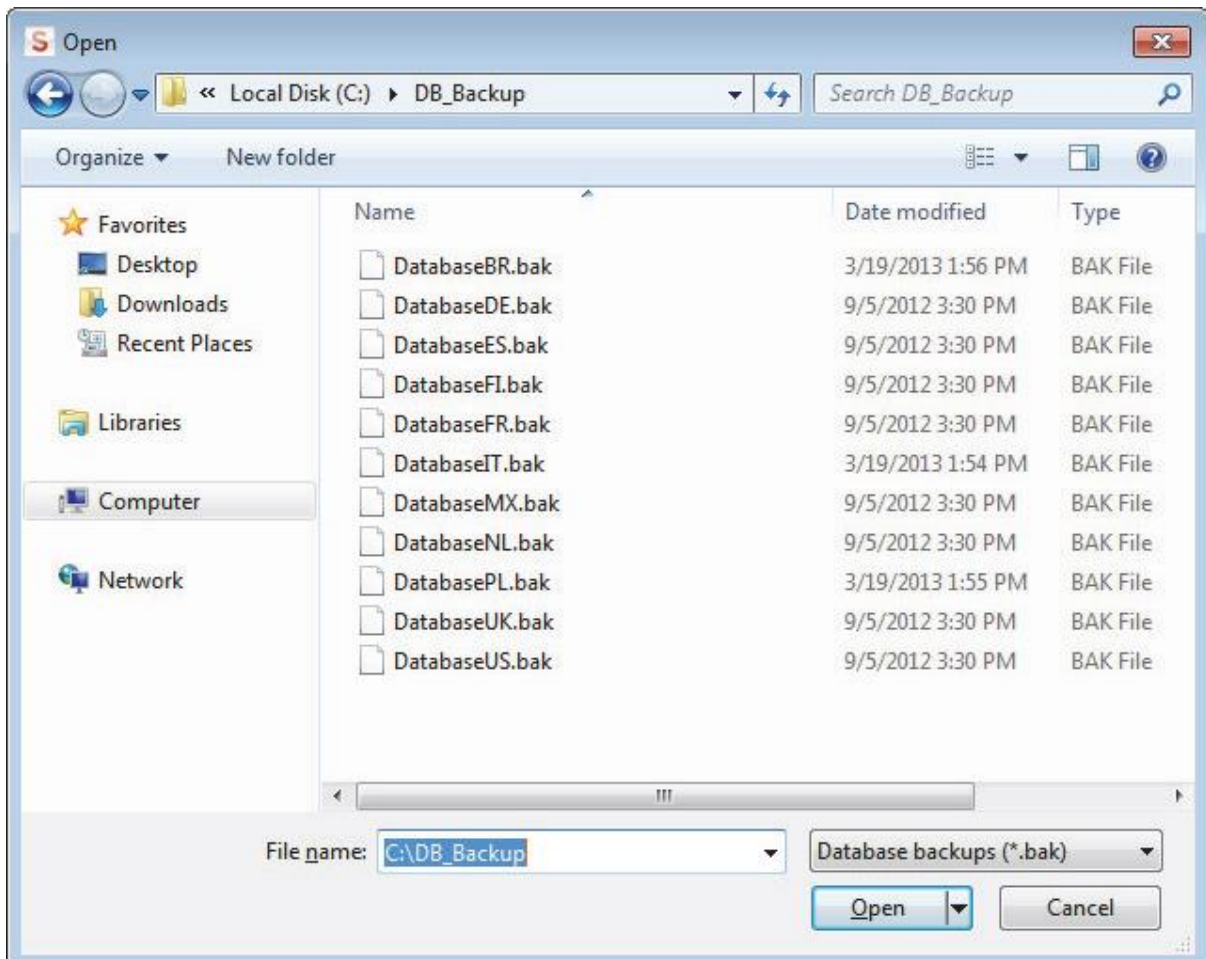

2. Wählen Sie den Speicherort aus.

3. Klicken Sie auf save (speichern). Die Datenbanksicherung wird ausgeführt.

Importieren der Backup-Datei in der seca analytics 125

Gehen Sie folgendermaßen vor, um Daten aus der Software seca 115 zu importieren:

✓ Quelldaten aus der Software seca 115 liegen vor

1. Klicken Sie auf .
2. Klicken Sie auf **Data import/export (Datenimport/Datenexport)**.
 - a. Der Dialog **Data import/export (Datenimport/Datenexport)** wird angezeigt.
3. Klicken Sie auf den Reiter **Data import from seca 115 (Datenimport von seca 115)**.
4. Wählen Sie die gewünschte Importdatei (Format: .bak) durch eine der folgenden Methoden aus:
 - b. ► Datei per „Drag & Drop“ in den markierten Bereich ziehen
 - c. ► Datei über **Select file (Datei auswählen)** auswählen

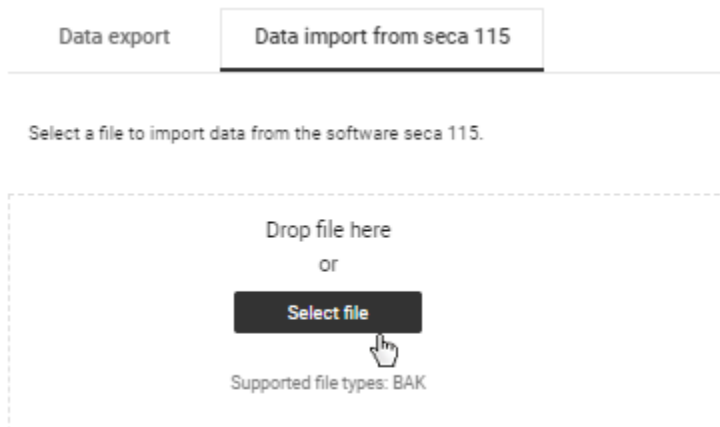

5. Klicken Sie auf Import (Importieren).

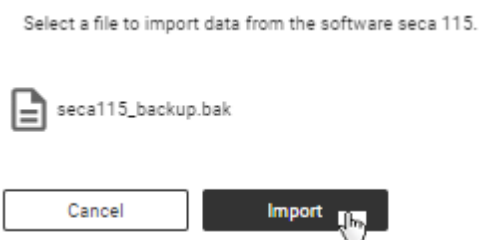

- Der Status des Importvorgangs wird angezeigt.
- Bei erfolgreichem Import wird eine Erfolgsmeldung angezeigt.
- Bei erfolgreichem Import wird der Importvorgang in der unten stehenden Tabelle **Recent imports (Letzte Importe)** angezeigt.